

GLOVI

성형외과

성형문화의 흐름을 선도하다

- 한국의 저명한 의사들을 모으다
- 최첨단 의료 장비
- 수술 전 수술 후 시스템 관리
- 맞춤형 디자인 대표원장이 직접 수술하다
- 안전한 의료 시스템

INDEX

1 글로벌소개
의료진소개
스페셜 글로벌
줄기세포 연구소

2 글로벌 수술센터
가슴성형
눈성형
코성형
동안성형
체형성형

3 글로벌 학술활동

4 글로벌 리얼모델



의료진 소개

GLOVI PLASTIC SURGERY



박종철(대표원장)

성형외과 전문의 의학박사
 대한성형외과학회 회원
 대한미용성형외과학회 정회원
 대한성형외과의사회 정회원
 대한미세수술학회 정회원
 국제성형외과학회 정회원
 대한성형외과 성형외과학회 눈성형연구회 정회원
 대한성형외과 성형외과학회 코성형연구회 정회원
 대한성형외과 성형외과학회 안면윤곽성형연구회 정회원
 대한성형외과 성형외과학회 지방성형연구회 정회원
 대한성형외과 성형외과학회 최소침습연구회 상임이사
 대한성형외과 성형외과학회 학술위원회 위원 역임
 서울백병원 성형외과 외래교수
 전) 원진성형외과 원장
 현) 글로벌성형외과 원장



남상재(대표원장)

성형외과 전문의 의학박사
 대한성형외과학회 종신회원
 대한미용성형외과학회 정회원
 최소침습 성형학회 이사
 국제성형외과학회 정회원
 대한성형외과학회 지방성형 연구회 active member
 Mentor Asia 유방 성형 자문의
 중국 Yestar 성형 그룹 자문의
 서울아산병원 전문의
 엔제림성형외과 원장
 대한성형외과학회 개원의 협의회 정회원
 미국 미용성형외과학회 [ASAPS] 객원 회원
 울산의대 서울아산병원 성형외과 외래 교수
 2005년 미국 뉴올리언스 미국성형외과학회 가슴성형 논문 발표
 전) 에스라인성형외과 원장
 현) 글로벌성형외과 원장



노봉일(대표원장)

성형외과 전문의 의학박사
 대한성형외과학회 종신회원
 대한미용성형외과학회 정회원
 대한성형외과의사회 정회원
 대한미세수술학회 정회원
 국제성형외과학회 정회원
 대한성형외과학회 최소침습성형연구회 회장
 대한성형외과의사회 상임이사
 대한성형외과학회 코성형연구회 정회원
 대한성형외과학회 항노화성형연구회 기획이사 역임
 순천향대학병원 성형외과 외래교수
 싸이더스 HQ 자문 성형외과의사
 전) 노봉일성형외과 원장
 현) 글로벌성형외과 원장



글로벌 소개

GLOVI Introduction



대표원장 책임제 1:1 맞춤상담

글로벌성형외과는 임상경험이 풍부한 의료진과의 맞춤형 상담을 진행하고 있습니다. 상담은 곧 수술로 이어지는 중요한 단계로 환자의 말에 귀 기울여 수술결과에 만족할 수 있도록 보다 신중한 상담을 약속드립니다. 수술에서 사후관리까지 담당 전문의가 직접 경과를 지켜보고 환자와 소통할 수 있도록 노력하겠습니다.



끊임없는 연구활동

글로벌성형외과 의료진은 성공적인 수술을 위해 언제나 끊임없는 연구활동에 임하고 있습니다. 다양한 연구를 토대로 활발하게 학회활동에 참여하는 등 현재에 만족하지 않고 더 좋은 결과의 수술을 위한 발전 가능성을 항상 열어두고 있습니다. 언제나 최상의 결과로 만족을 드릴 수 있도록 최선을 다하겠습니다.



철저한 사후관리 '첨단 의료장비 시스템'

수술의 결과 만큼이나 중요한 사후관리는 수술의 연장선이라고도 할 수 있습니다. 글로벌성형외과에서는 수술 환자분들의 빠른 회복을 돕기 위해 초음파 마사지 및 스마트룩스 등의 사후관리 프로그램을 제공해드리고 있습니다. 글로벌성형외과는 정확하고 안전한 수술을 진행 할 수 있는 첨단 의료장비 시스템을 원내 구비하고 있어 환자분들이 안심하고 수술할 수 있는 환경을 갖추고 있습니다.



해외 VIP 환자 관리 시스템

해외 환자를 편리하게 제공할 수 있도록 무료 상담과 통역을 해드리겠습니다. 해외 환자 전용 제공상담실과 휴게실, 상담부터 수술까지 모두 당신을 위한 전문 의료진이 있습니다.



글로벌 줄기세포 연구소

Stem Cell Research Lab

미래창조과학부에서 연구개발전담부서로 인증 받은 글로벌 줄기세포연구소는 차별화된 줄기세포 연구로 성형의 미래를 실현해가고 있습니다. 성형수술에 필요한 줄기세포를 채취, 분석하는 전문시설과 전담 연구진을 갖춘 줄기세포연구소를 원내 운영하여 채취한 줄기세포를 바로 적용함으로써 더욱 높은 생착률과 세포 활성화 효과를 얻을 수 있게 합니다.



무균 청정 시설

줄기세포를 채취, 분석하는 과정부터 수술까지 무균 청정 시설의 유지로 감염의 위험을 낮추고 안전의 기본이 되는 철저한 무균의 환경을 유지합니다.



전문 연구인력

글로벌 전문 의료진과 연구원들은 지속적인 임상실험과 최상의 줄기세포를 위한 연구를 통해 성공적인 수술에 기여할 수 있도록 노력하고 있습니다.



높은 기술력

같은 조건에서도 줄기세포를 얼마나 많이 추출하고, 빨리 이식하는지에 따라 줄기세포 성형의 결과가 좌우됩니다. 글로벌은 높은 기술력으로 온전한 세포를 더 많이 더 빠르게 이식하여 성공률을 높입니다.



글로벌 줄기세포성형

Stem Cell plastic surgery

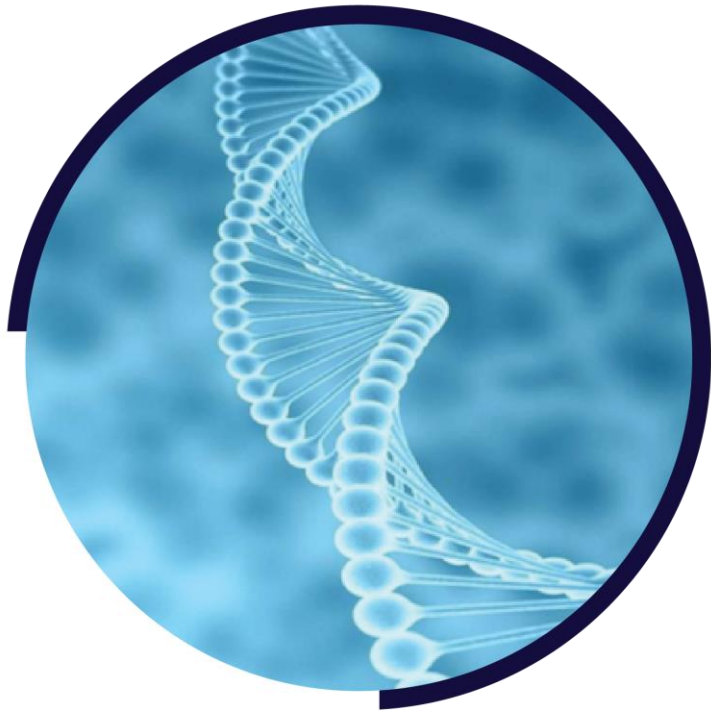

줄기세포 지방이식

글로벌 줄기세포 지방이식은 순수한 지방의 줄기세포만을 이용하여 안전하고 자연스럽게 얼굴에 볼륨을 더하는 혁신적인 수술법입니다.



이너바이탈 코재수술

줄기세포를 이식하여 손상된 홍살조직을 재생시킨 후 진피, 귀연골 등 자가조직을 이용하여 부작용을 최소화한 코재수술로 손상된 홍살 조직을 빠르게 재생시켜 안전한 코재수술이 가능합니다.



줄기세포 가슴성형

줄기세포 가슴성형은 가슴에 보형물을 넣지 않고 내 몸에 불필요한 지방을 흡입하고, 가슴에 이식하는 성형입니다. 이물감이 없고, 자연스러운 볼륨과 탄력 있는 가슴을 원하는 분에게 필요한 수술법입니다. 가슴성형과 함께 불필요한 군살을 제거 할 수 있어 통통한 체형에 빈약한 가슴이 고민인 분께 특히 적합한 가슴 성형술입니다.



줄기세포 항노화

줄기세포를 통한 당뇨병 심장병 등 중대한 질병 치료, 면역력 향상, 안티에이징



줄기세포 흉터치료

수술 후 나타나는 흉터, 분만 후 생기는 탄살, 여드름 자국 치료



수술소개: 눈성형

GLOVI Plastic Surgery EYE

개인별 특성에 맞춘 일 글로비 눈성형

- 성형외과 전문의 수술직접 집도
- 개인별 맞춤 디자인
- No 통증 No 흉터
- 티나지 않는 자연스러운 라인
- 멍 붓기 최소화

진료항목

쌍꺼풀수술 · 트임성형 · 눈밑지방재배치
· 눈재수술 · 중년눈성형





수술소개: 눈성형 전&후

GLOVI PLASTIC SURGERY EYE before&after



쌍꺼풀



쌍꺼풀



쌍꺼풀



쌍꺼풀



수술소개: 눈성형 전&후

GLOVI PLASTIC SURGERY EYE before&after



눈재수술



눈재수술



눈재수술



눈재수술



수술소개: 코성형

GLOVI Plastic Surgery Nose

글로비 코성형

- Innervital 코성형
- 개인별 얼굴의 가로 세로 밸런스를 고려한 1:1 맞춤코성형
- 안전하고 자연스러운 개인 맞춤형 보형물 사용
- 코 구축현상 앞선 코재수술
- 특별한 코 smas 보존기술

진료항목

낮은코 · 매부리코 · 짧은코 · 코끝성형
· 콧볼축소 · 써지폼코성형





수술소개: 코성형 전&후

GLOVI PLASTIC SURGERY NOSE before&after

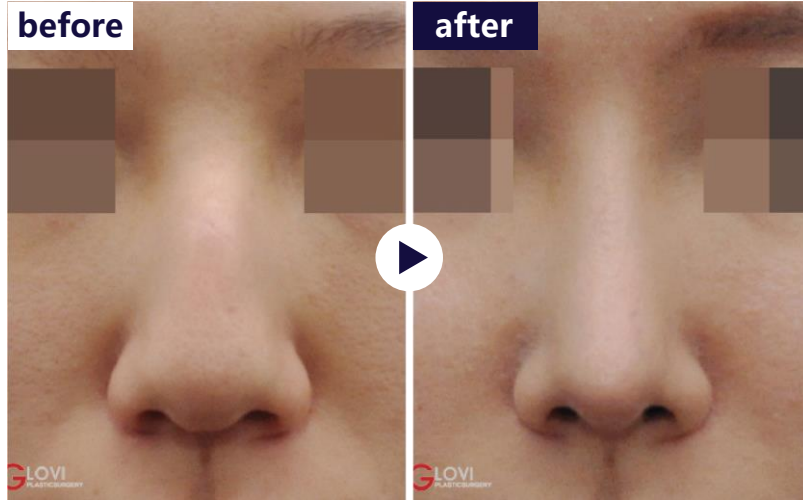

코성형



코성형



코성형

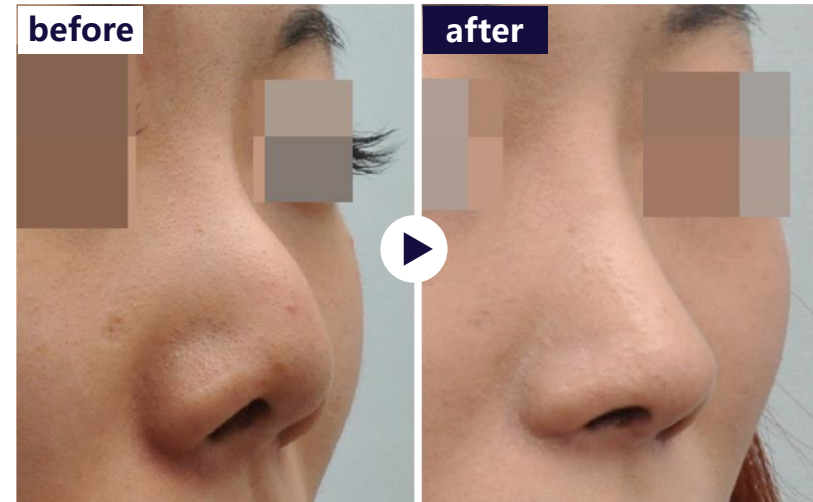

코성형



수술소개: 코성형 전&후

GLOVI PLASTIC SURGERY NOSE before&after



코성형



코성형

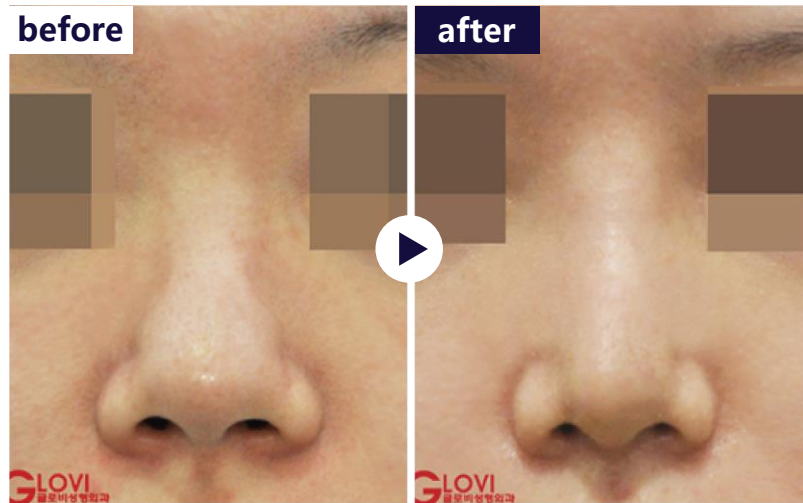

코성형

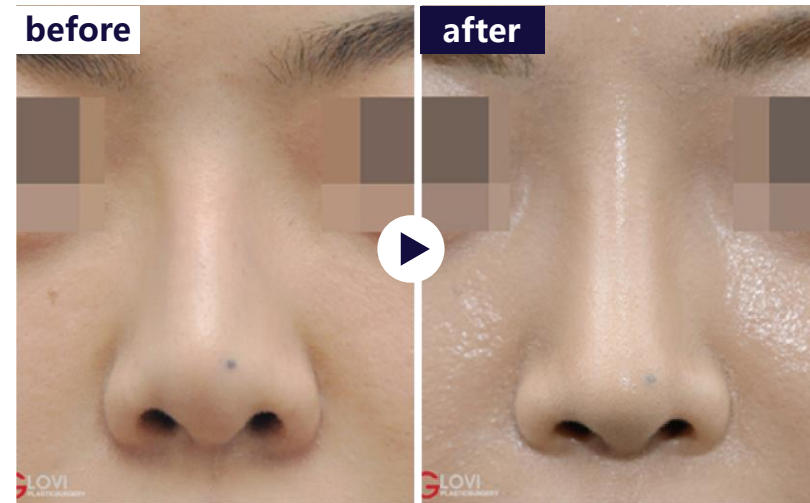

코성형



수술소개: 내시경 가슴성형

GLOVI Plastic Surgery Breast

첨단 HD 내시경 가슴성형

- 노터치 미니마이즈
- FDA승인 정품 보형물 사용
- 듀얼플레인(이중평면 삽입법)
- 글로비 3-NO 가슴성형(피주머니NO, 마사지NO, 입원NO)
- 특별한 “V-CUT”근육처리기술
- 첨단 HD 내시경을 사용

진료항목

가슴확대 · 가슴축소 · 출산 후 처진 가슴 · 가슴 리프팅
· 가슴 재수술 · 유두성형





수술소개: 가슴성형 전&후

GLOVI PLASTIC SURGERY Breast before&after

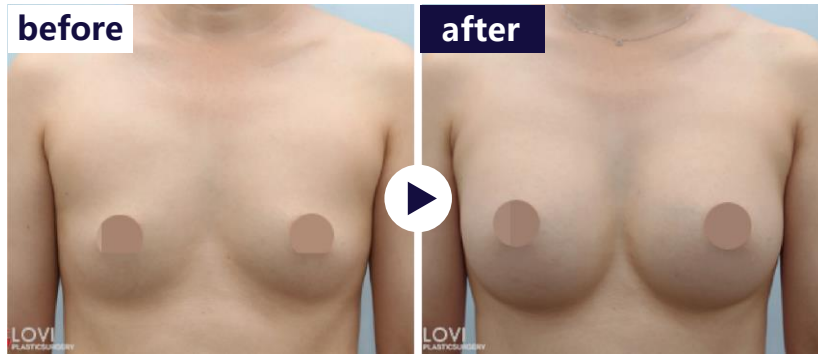

보형물 가슴확대술

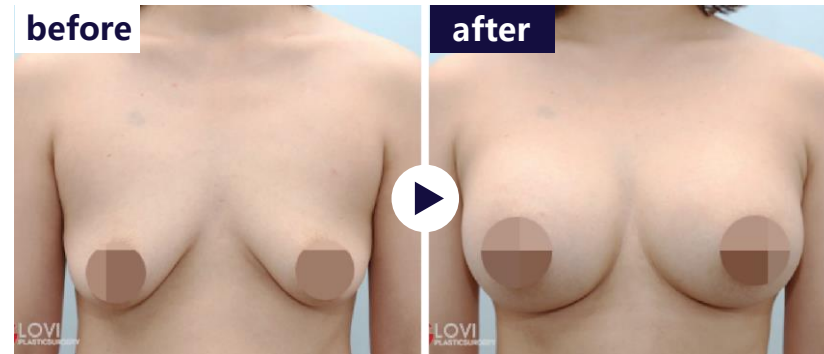

보형물 가슴확대술

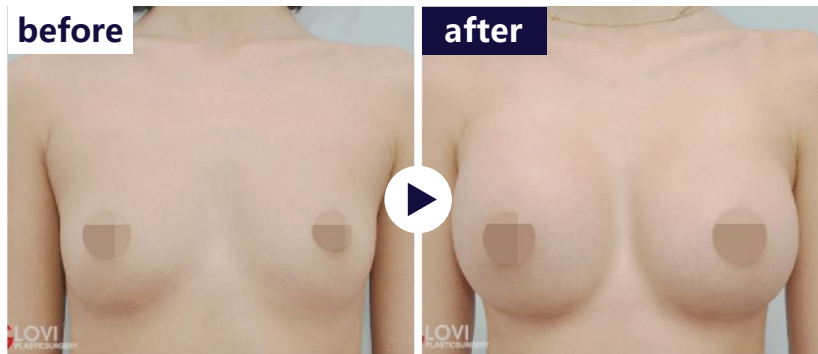

보형물 가슴확대술

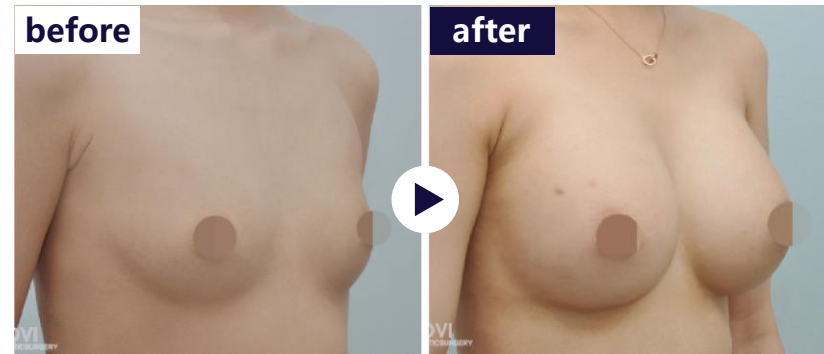

보형물 가슴확대술



수술소개: 가슴성형 전&후

GLOVI PLASTIC SURGERY Breast before&after

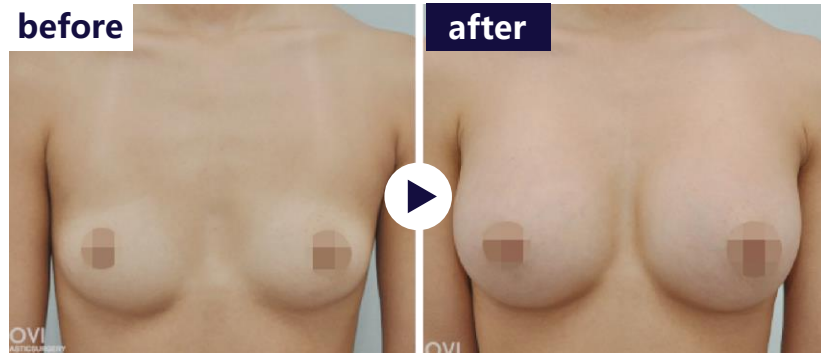

가슴지방이식

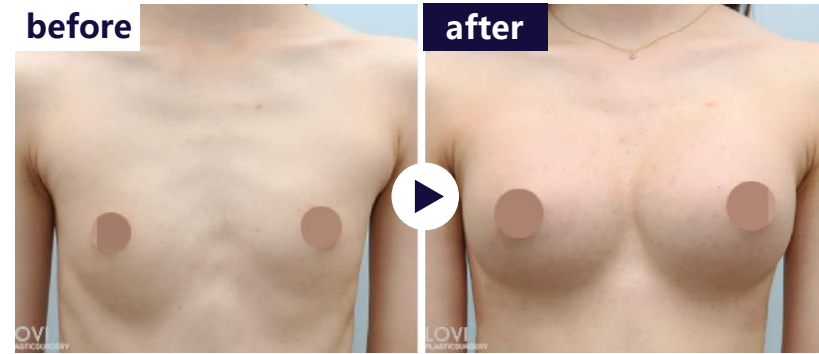

가슴지방이식

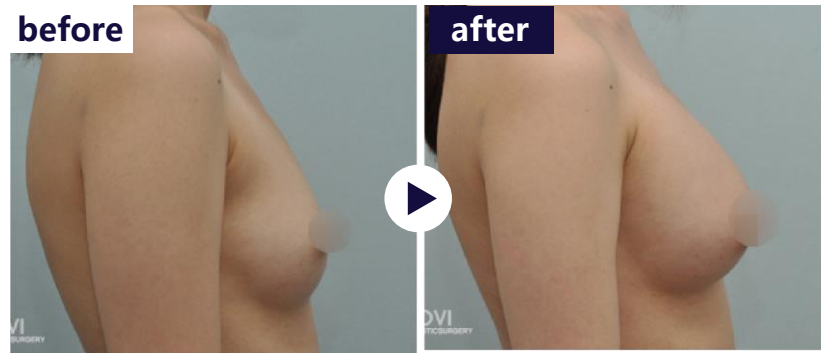

가슴재수술



가슴축소



수술소개: 동안성형

GLOVI Plastic Surgery Antiaging

더 나은 효과를 위한

최고의 기술력

차별화된 복합 의료기술의

동안성형

- 줄기세포 이용으로 높은 생착률
- 피부탄력 증가 및 피부재생효과
- 자가지방 자가혈로 높은 안전성
- 오랜 지속력으로 반영구적 효과

진료항목

얼굴지방이식 · V-line 리프팅 · 필러
· 보톡스 · 이마 거상술





수술소개: 동안성형 전&후

GLOVI PLASTIC SURGERY Antiaging before&after



얼굴지방이식

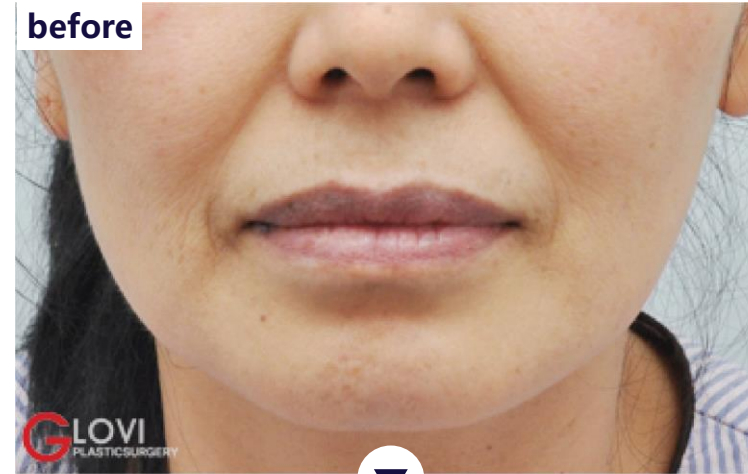

얼굴지방이식



수술소개: 동안성형 전&후

GLOVI PLASTIC SURGERY Antiaging before&after



V-line 리프팅

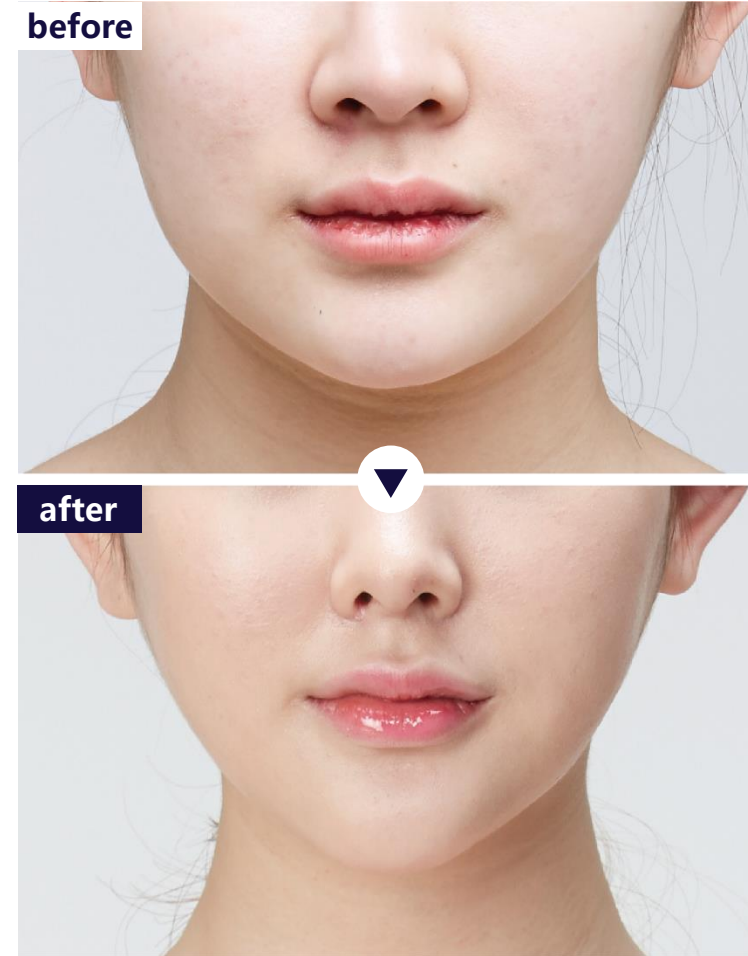

V-line 리프팅



수술소개: 체형성형

GLOVI Plastic Surgery Body

개인별 특성에 맞는 제대로된 S라인

날씬하고 탄탄한 바디라인은 물론 균형잡히고 건강한
워너비 몸매를 만드는 글로비 체형성형

전체적인 몸매의 바디라인을 고려해 매끄럽고
자연스러운 라인을 만들 수 있도록 원하는 부위마다
가장 안전한 방법으로 수술합니다.



플리즈마 리포



베이지 하이 데프

진료항목

지방흡입 · 미니지방흡입
· 종아리성형 · 복부성형 · 튜살성형

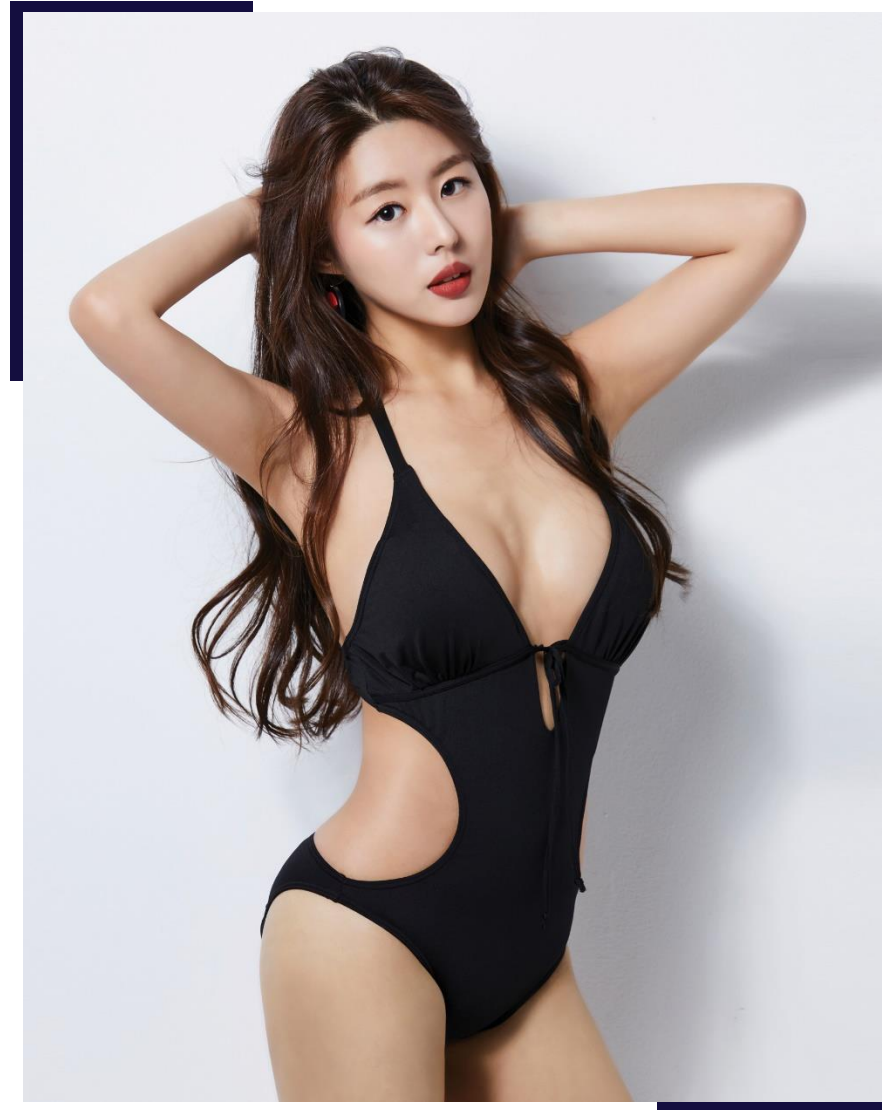



수술소개: 체형성형 전&후

GLOVI PLASTIC SURGERY Body before&after



지방흡입



지방흡입



튼살성형



복부성형



글로벌 의료진 학술활동

끊임없이 연구하고 발전하는
글로벌성형외과가 되도록 최선을 다하겠습니다.



2018 대한미용성형외과학회 발표



PRS KOREA 2018 미니복부성형 발표



대한피부항노화학회 주최,
Winter Workshop 강의



2018 대한미용성형외과학회 발표



2015년 11월 피부과 심포지움 발표



미국 루이지애나 뉴올리언스에서
물방울 보형물 가슴확대 논문 발표



수술항목

눈/코/얼굴 지방이식
/가슴 확대술



수술 전



수술 후 7일



수술 후 3개월



수술 후 6개월

수술항목

눈/코



수술 전



수술 후 7일



수술 후 3개월



수술 후 6개월



글로벌 리얼모델

수술항목

눈/코



수술 전



수술 후 5일



수술 후 4개월



수술 후 9개월



수술항목

눈/코



수술 전

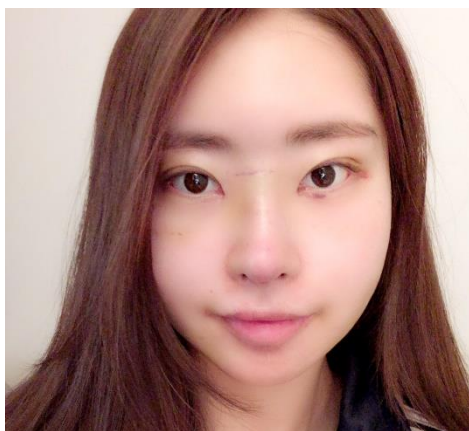

수술 후 7일



수술 후 2개월



수술 후 5개월



글로벌 리얼모델

수술항목

눈/코



수술 전



수술 후 5일



수술 후 2개월



수술 후 4개월